

LEGENDA MATERIÁLŮ :

- STÁVAJÍCÍ KONSTRUKCE
- BOURANÉ KONSTRUKCE
- ZDIVO Z KERAMICKÝCH BLOKŮ POROTHERM 44 PROFÍ (P10) NA MALTU PRO TENKÉ SPÁRY POROTHERM PROFÍ
- ZDIVO Z KERAMICKÝCH BLOKŮ POROTHERM 30 PROFÍ (P10) NA MALTU PRO TENKÉ SPÁRY POROTHERM PROFÍ
- ZDIVO Z KERAMICKÝCH BLOKŮ POROTHERM 30 T Profí (P10) NA MALTU PRO TENKÉ SPÁRY POROTHERM PROFÍ

- ZDIVO Z KERAMICKÝCH BLOKŮ POROTHERM 24 PROFÍ BROUŠENÁ (P15) NA MALTU PRO TENKÉ SPÁRY
- ZDIVO Z PŘÍČKOVEK POROTHERM 17.5 PROFÍ BROUŠENÁ (P10) NA MALTU PRO TENKÉ SPÁRY

- ZDIVO Z PŘÍČKOVEK POROTHERM 11.5 PROFÍ BROUŠENÁ (P10) NA MALTU PRO TENKÉ SPÁRY
- ZDIVO Z PŘÍČKOVEK POROTHERM 8 PROFÍ BROUŠENÁ (P12) NA MALTU PRO TENKÉ SPÁRY

LEGENDA MÍSTNOSTÍ :

| Č.M. | NÁZEV MÍSTNOSTI | PLOCHA [m²] | DRUH PODLAH | POVRCHOVÁ ÚPRAVA | |
|------|-------------------------|-------------|---------------------------------------|--|-----------------------------|
| | | | | STĚN | STROPU |
| 1.01 | ZÁVĚTRÍ | 27,50 | Stávající | | |
| 1.02 | RAMPA | 6,30 | Stávající | | |
| 1.04 | VSTUPNÍ CHODBA, RECEPCE | 27,40 | Keramická dlažba | Omítka štuková | Sádrokarton |
| 1.05 | ÚSTŘEDNA EPS | 1,20 | Keramická dlažba | Omítka štuková | Omítka štuková |
| 1.19 | CHODBA | 12,90 | Keramická dlažba | Omítka štuková | Sádrokarton |
| 1.20 | SESTERNA | 10,30 | Keramická dlažba | Omítka štuková, keramický obklad v.1800 | Omítka štuková |
| 1.25 | CHODBA | 4,10 | PVC | Omítka štuková | Sádrokarton |
| 1.26 | POKOJ + KUCHYNSKÝ KOUT | 19,30 | PVC | Omítka štuková, keramický obklad v.1500 | Omítka štuková, sádrokarton |
| 1.27 | KOUPELNA + WC | 5,70 | Keramická dlažba, protiskluzová | Omítka štuková, keramický obklad v.2450 | Sádrokarton |
| 1.28 | LODŽIE | 3,40 | Keramická dlažba, mrazuvzd. protiskl. | | |
| 1.29 | LODŽIE | 3,40 | Keramická dlažba, mrazuvzd. protiskl. | | |
| 1.30 | ZÁZEMÍ SESTERNY | 12,00 | PVC | P11, P13 Omítka štuková | Omítka štuková |
| 1.31 | UMÝVÁRNA + WC | 1,80 | Keramická dlažba | P14 Omítka štuková, keramický obklad v.1800 | Omítka štuková |
| 1.32 | NEOBSAZENO | | | | |
| 1.33 | CHODBA | 3,70 | PVC | Omítka štuková | Sádrokarton |
| 1.34 | POKOJ | 27,40 | PVC | Omítka štuková, keramický obklad v.1500 | Omítka štuková, sádrokarton |
| 1.35 | KOUPELNA + WC | 4,40 | Keramická dlažba, protiskluzová | Omítka štuková, keramický obklad v.2450 | Sádrokarton |
| 1.41 | RAMPA | 33,50 | Ocelový rošt | | |
| 1.42 | CHODBA/ POŽÁRNÍ PŘEDSÍŇ | 28,70 | PVC | P11, P12, P13 Omítka štuková | Omítka štuková |
| 1.43 | SCHODIŠTĚ | 20,80 | Keramická dlažba | P8, P9, P10 Omítka štuková | Omítka štuková |
| 1.44 | LUŽKOVÝ EVAKUAČNÍ VÝTAH | 6,00 | | Omítka štuková | |
| 1.45 | ZÁVĚTRÍ | 8,50 | Betonová dlažba | P7 | |

ZMĚNY OPROTI STÁVAJÍCÍMU STAVU V LEGENDĚ VYZNAČENY ČERVENĚ

POZNÁMKA :

- DL - DILATAČNÍ LIŠTA PODLAHA - HLINÍK
- DLS - DILATACE DILATAČNÍ SPÁRY - 2×ASFALTOVÁ LEPENKA SKLOBIT
- OCN - OCELOVÝ NOSTNÍK OSADIT 10mm NAD PODLAHOU A MEZERU VYPLNIT POLYSTYRENEM XPS
- SPO - STÁVAJÍCÍ DVEŘE S POŽÁRNÍ ODOLNOSTÍ DLE PBR
- NPO - NOVÉ DVEŘE KOUŘOTĚSNÉ S POŽÁRNÍ ODOLNOSTÍ SE SAMOZÁVÍRAČEM DLE POŽADAVKU PBR
- NK - NOVÉ KOUŘOTĚSNÉ DVEŘE SE SAMOZÁVÍRAČEM DLE POŽADAVKU PBR
- DP - NOVÉ DVEŘE BEZ POŽÁRNÍ ODOLNOSTI S PANIKOVÝM KOVÁNÍM
- LO - LAMELOVÉ OKNO PRO POŽÁRNÍ VĚTRÁNÍ
- KP - NEREZOVÁ SPOJKA ZDIVA DO KAŽDÉ DRUHÉ SPÁRY
- VN - VÝKLENEK 80/60mm PRO PRAH ŠACHETNÍCH DVEŘÍ
- AG - ANGLICKÝ DVOREK SCOBAX STANDART 420×420×250mm, TAHOKOV POCHOŽÍ, ODVODNĚNÍ
- KL - KLEMPÍRSKÉ VÝROBKY
- OH - OKAPOVÝ CHODNÍK
- MD - OCELOVÉ MADLO
- ZB - SCHODIŠTOVÉ ZÁBRADLÍ

OCELOVÝ RÁM R1.2

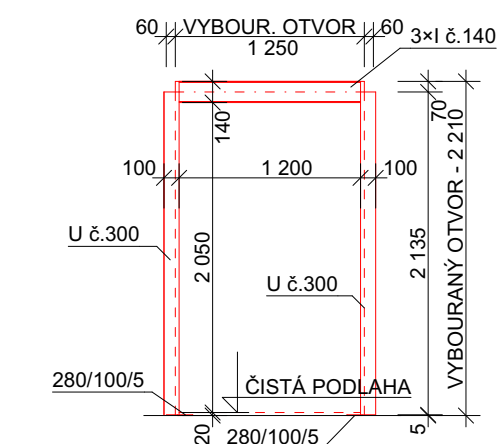

OCELOVÝ RÁM R1.3

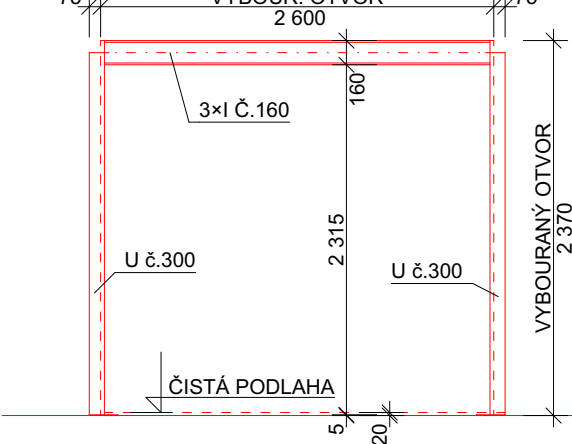

PROJEKTOVÁ DOKUMENTACE PRO PROVÁDĚNÍ STAVBY

| | | | |
|---|----------------------------------|-------------------------|---|
| ZODPOVĚDNÝ PROJEKTANT Ing. KADLEČEK JIŘÍ | VYPRACOVAL Ing. KADLEČEK JIŘÍ | KRESLIL ALEŠ MORAVEC | AZPROJECT spol. s r.o. Plynárenská 830, 280 02 Kolín IV IČO: 272 10 341- DIČ: CZ 272 10341 Tel: 321 728 755 |
| KRAJ STŘEDOČESKÝ | MĚÚ KOLÍN | | |
| STAVEBNÍK: MĚSTO KOLÍN, KARLOVO NÁMĚSTÍ 78, 280 12 KOLÍN I | | | |
| AKCE | | | |
| STAVEBNÍ ÚPRAVY A PŘÍSTAVBA OBJEKTU SLOVENSKÁ 984 V KOLÍNĚ II | | | DATUM 08/2025 |
| SLOVENSKÁ 984, KOLÍN II, 280 02, K.Ú. KOLÍN, st. parc. č. 6255, poz. parc. č. 2515/16 | | | Č.ZAK. CT24 - 33 |
| | | | FORMÁT 6×A4 |
| OBSAH | | | MĚŘITKO 1:50 |
| PŮDORYS I.NP (±0,000) | | | Č.VÝKRESU CT2433 - R15 |

OCN I.200

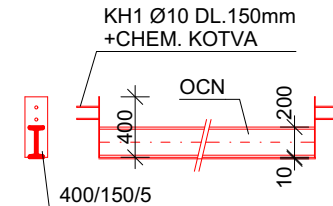

OCELOVÝ RÁM R1.1

